



ROVAL C&B

CONSTRUCTORA

ROVAL, C&B, S. de R.L. de C.V.

AVENIDA INSURGENTES SUR 1677, DESPACHO 904, COLONIA GUADALUPE INN,
ALCALDÍA ÁLVARO OBREGÓN, 01020, CIUDAD DE MÉXICO



ROVAL C&B CONSTRUCTORA

ROVAL C&B, nace en el año 2016, con la visión y el compromiso de brindar a nuestros clientes, una solución profesional en la prestación de servicios, entre los que destacan, servicios relacionados con la construcción.

Por ello, ofrecemos servicios integrales que cubren la vida de sus proyectos, que van desde el diseño, el desarrollo del proyecto, la construcción, el mantenimiento de sus edificios, la venta de materiales y asesoría profesional para que en su proyecto tenga los resultados que usted desea.

Se cuenta con un equipo de profesionales para las exigencias de los proyectos en la industria de la construcción, participando en la realización de obras en rubro de edificios de interés medio y residencial como proyecto ejecutivo, ingenierías en general, gestión, área de costos, construcción en general y área de venta, para darles servicios integrales y profesionales relacionados con la construcción, con la finalidad de que encuentre en nuestra empresa a su mejor opción y a su mayor aliado al momento de emprender un proyecto de construcción.

Nuestra visión es clara y en un sentido, desarrollarnos de forma sólida, con un crecimiento sostenido y sustentable con base en el mejoramiento continuo de nuestros procesos y procedimientos de trabajo, para ofrecerles a nuestros asociados el mejor resultado posible.

Contamos con el mejor equipo de profesionales y maquinaria de trabajo para llevar a cabo todo tipo de proyecto de construcción; abordando cada obra con seriedad, eficacia y compromiso para la satisfacción de nuestros asociados.

ROVAL, C&B, S. de R.L. de C.V.

AVENIDA INSURGENTES SUR 1677, DESPACHO 904, COLONIA GUADALUPE INN,
ALCALDÍA ÁLVARO OBREGÓN, 01020, CIUDAD DE MÉXICO



DATOS GENERALES

EMPRESA	ROVAL, C&B, S. DE R.L. DE C.V.
DOMICILIO	AVENIDA INSURGENTES SUR 1677, DESPACHO 904, GUADALUPE INN, ALVARO OBREGON, CDMX, 01020.
TELEFONO	5541408568
EMAIL	rogeneryvaldespino@gmail.com kuri.asoc@gmail.com
RFC	RCB1608187G0
CLABE PATRONAL	Y64 75757105
GIRO DE LA EMPRESA	OBRA CIVIL OBRA MUNICIPAL OBRA INDUSTRIAL EDIFICACIÓN REMODELACIÓN MANTENIMIENTO

ROVAL, C&B, S. de R.L. de C.V.

AVENIDA INSURGENTES SUR 1677, DESPACHO 904, COLONIA GUADALUPE INN,
ALCALDÍA ÁLVARO OBREGÓN, 01020, CIUDAD DE MÉXICO



- ✓ **ROVAL C&B, Constructora.**- Siendo nuestro objeto realizar cualquier tipo de obra pública y privada. Corretaje, administración, renta de inmuebles a nivel nacional.

Hemos participado en diversas remodelaciones solicitadas por la Agencia de Protección Sanitaria del Gobierno de la Ciudad de México, (AGEPSA). Así como en el mantenimiento preventivo y correctivo en las instalaciones que ocupa la Secretaria de Energía (SENER), por conducto de FONATUR mantenimiento y servicios S.A.; en la Secretaria de Educación Pública, (SEP); ambas del Gobierno Federal, de tal suerte que **ROVAL C&B, Constructora** cuenta con registro patronal Y64 75757107, además está registrada en el portal COMPRANET del Gobierno Federal y en el Tianguis Digital de la Ciudad de México.

TRABAJOS EN LA AGEPSA.

remodelación de las instalaciones de la AGEPSA, incluyendo voz y datos.



ROVAL, C&B, S. de R.L. de C.V.

AVENIDA INSURGENTES SUR 1677, DESPACHO 904, COLONIA GUADALUPE INN,
ALCALDÍA ÁLVARO OBREGÓN, 01020, CIUDAD DE MÉXICO



ROVAL, C&B, S. de R.L. de C.V.

AVENIDA INSURGENTES SUR 1677, DESPACHO 904, COLONIA GUADALUPE INN,
ALCALDÍA ÁLVARO OBREGÓN, 01020, CIUDAD DE MÉXICO

**TRABAJOS REALIZADOS A ESCUELAS INCORPORADAS A LA SEP.
Remodelación y mantenimiento del patio de actividades múltiples del
Centro Educativo "PAAT PAAL".**



**TRABAJOS REALIZADOS A LA UNIVERSIDAD AUTONOMA DE
CHIMALHUACÁN (UPCHI).**

instalación de aire acondicionado, herrería, diseño y elaboración de
muebles para biblioteca, instalación de pantallas y proyectores, entre otros



ROVAL, C&B, S. de R.L. de C.V.

TRABAJOS REALIZADOS A LA INICIATIVA PRIVADA Y PARTICULARES



HOTEL “LOS ANGELES” EN TEQUESQUITENGO, MORELOS.

Rescate de terreno invadido, limpieza, diseño y remodelación de habitaciones.



ROVAL, C&B, S. de R.L. de C.V.

OBRAS ACTUALES

Casetas de vigilancia en los cuadrantes de la alcaldía de Benito Juárez. Periodo de marzo-abril 2021.

Proyecto y construcción de 4 residencias en el Fraccionamiento Lago de Tequesquitengo, Morelos; diseño y construcción periodo de septiembre de 2021 al mes diciembre de 2022.

TRABAJOS DE URBANIZACIÓN

Asfaltado de calles en diversas alcaldías de la Ciudad de México.

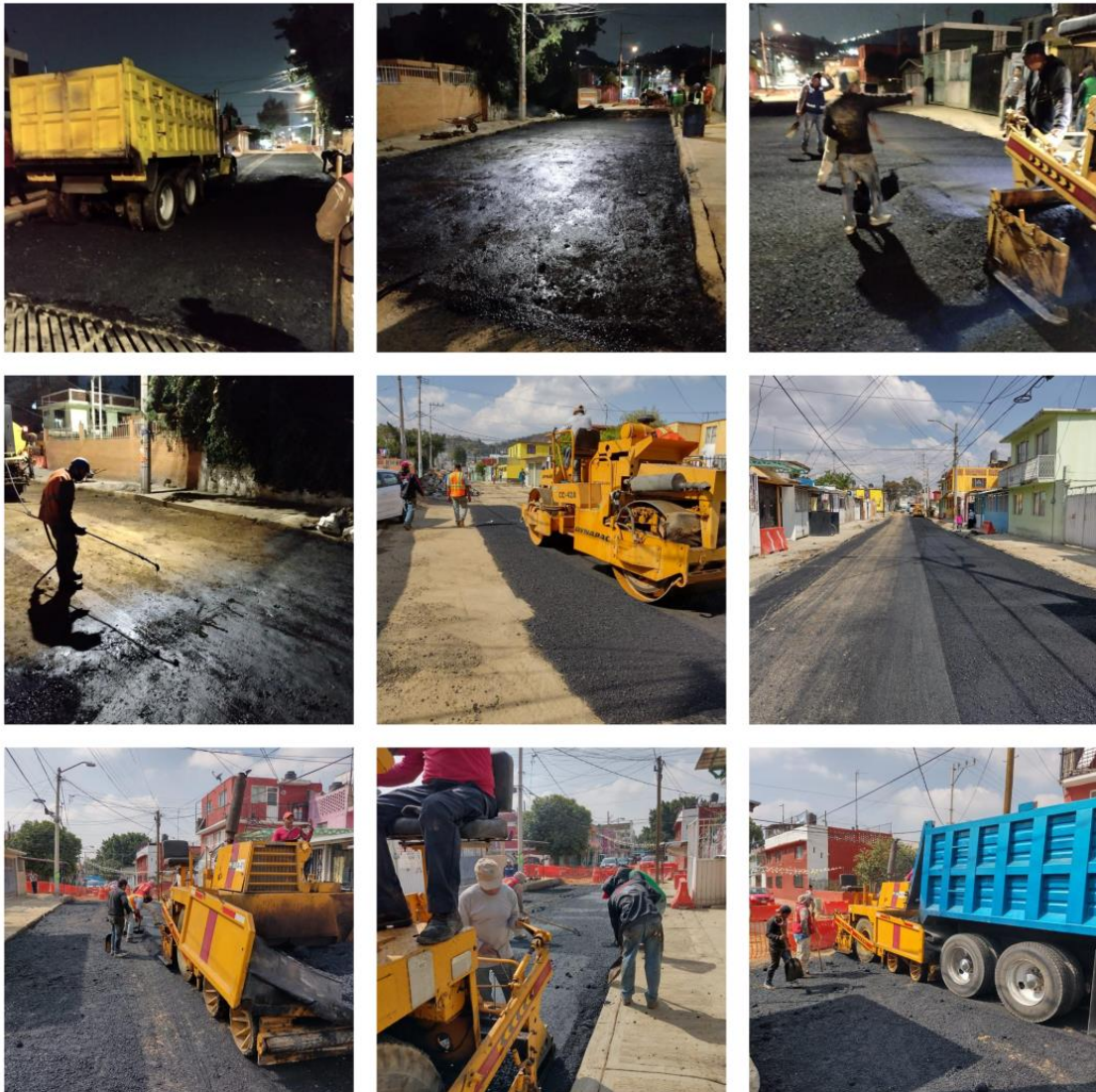

ROVAL, C&B, S. de R.L. de C.V.

AVENIDA INSURGENTES SUR 1677, DESPACHO 904, COLONIA GUADALUPE INN,
ALCALDÍA ÁLVARO OBREGÓN, 01020, CIUDAD DE MÉXICO

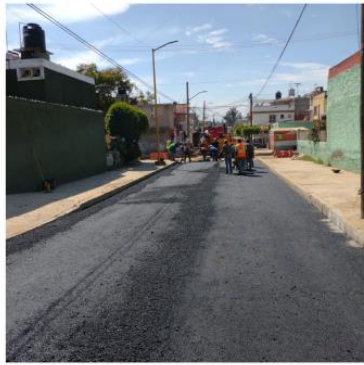
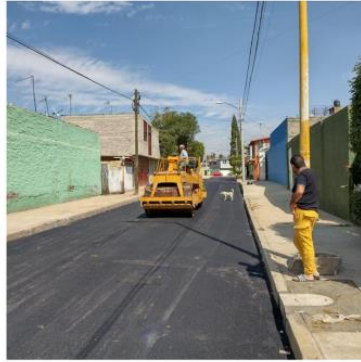

ROVAL, C&B, S. de R.L. de C.V.

AVENIDA INSURGENTES SUR 1677, DESPACHO 904, COLONIA GUADALUPE INN,
ALCALDÍA ÁLVARO OBREGÓN, 01020, CIUDAD DE MÉXICO

ORGANIZACIÓN

APODERADO LEGAL

Lic. Nando Rogeneri Valdespino Kuri

GERENTE GENERAL

Ing. Pedro Loya Pérez

GERENTE DE CONSTRUCCIÓN

Ing. José Luis Reyes Franco

SUPERINTENDENTE DE INSTALACIONES Y OBRAS ELÉCTRICAS

Ing. Felipe De Jesús Torres Velázquez



OBRAS EJECUTAS POR NUESTRO PERSONAL

CURRICULUM VITAE

DATOS PERSONALES

NOMBRE JOSÉ LUIS REYES FRANCO

FECHA DE NACIMIENTO 18 DE NOVIEMBRE DE 1955

REG. FED. DE CAUSANTES REFL-551118 MK7

ESCOLARIDAD: INGENIERO CIVIL

CEDULA PROFESIONAL 524782

FORMACIÓN ACADÉMICA:

LICENCIATURA: ESCUELA SUPERIOR DE INGENIERÍA Y ARQUITECTURA
INSTITUTO POLITÉCNICO NACIONAL

PERIODO: 1973-1977

CURSOS Y DIPLOMADOS

NOMBRE SEMINARIO DE INGENIERÍA SÍSMICA

FECHA AGOSTO 1977-OCTUBRE 1977

IMPARTIDO POR: SOCIEDAD MEXICANA DE INGENIERÍA SÍSMICA CICM

NOMBRE AEROFOTOGRAMETRÍA APLICADA A LAS VÍAS TERRESTRES

FECHA JULIO- OCTUBRE 1978

IMPARTIDO POR: E.S.I.A. I.P.N

NOMBRE PROGRAMACIÓN Y CONTROL DE PROYECTOS

FECHA OCTUBRE DE 1980

ROVAL, C&B, S. de R.L. de C.V.

AVENIDA INSURGENTES SUR 1677, DESPACHO 904, COLONIA GUADALUPE INN,
ALCALDÍA ÁLVARO OBREGÓN, 01020, CIUDAD DE MÉXICO

IMPARTIDO POR: **EDUCACIÓN CONTINÚA FACULTAD DE QUÍMICA U.N.A.M.**

NOMBRE **DISEÑO DE ESTRUCTURAS DE CONCRETO**
FECHA **NOV. 1980-DIC.1980**
IMPARTIDO POR: **DIVISIÓN DE ESTUDIOS SUPERIORES FACULTAD DE INGENIERÍA U.N.A.M.**

NOMBRE **GERENCIA INTEGRAL DE PROYECTOS**
FECHA **SEPTIEMBRE-OCTUBRE 1983**
IMPARTIDO POR: **DIVISIÓN DE ESTUDIOS SUPERIORES FACULTAD DE INGENIERÍA U.N.A.M.**

NOMBRE **ADMINISTRACIÓN Y CONTROL DE OBRAS**
FECHA **JULIO-SEPTIEMBRE 1990**
IMPARTIDO POR: **INSTITUTO TECNOLÓGICO Y DE ESTUDIOS SUPERIORES DE MONTERREY**

NOMBRE **DISEÑO DE SISTEMAS DE PISO PREFABRICADOS DE CONCRETO**
FECHA **AGOSTO-SEPTIEMBRE 2013**
IMPARTIDO POR: **ASOCIACIÓN NACIONAL DE INDUSTRIALES DE LA VIGUETA PRETENSADA, A.C.
ASOCIACIÓN NACIONAL DE DIRECTORES RESPONSABLES DE OBRA Y
CORRESPONSABLES, A.C. EN LA SEDE DEL CICM**

ACTIVIDADES GREMIALES:

PARTICIPACIÓN EN ACTIVIDADES DESARROLLADAS POR EL XII CONSEJO DIRECTIVO DE LA SOCIEDAD DE EGRESADOS DE INGENIERIA CIVIL 2013-2014 SOCIEDAD DE EGRESADOS DE INGENIERÍA CIVIL DEL INSTITUTO POLITÉCNICO NACIONAL, A.C.

ROVAL, C&B, S. de R.L. de C.V.

AVENIDA INSURGENTES SUR 1677, DESPACHO 904, COLONIA GUADALUPE INN,
ALCALDÍA ÁLVARO OBREGÓN, 01020, CIUDAD DE MÉXICO

EXPERIENCIA PROFESIONAL

EMPRESA.	ICATEC, S.A. DE C.V. EMPRESA DEL GRUPO ICA
PERIODO	1978-1979
PUESTO	ING PROYECTISTA/ING DE PLANEACIÓN/SUPERVISOR DE OBRAS
ACTIVIDADES DESARROLLADAS	INGENIERO PROYECTISTA, INGENIERO DE PLANEACIÓN, SUPERVISOR DE CONSTRUCCIÓN PARA LAS OBRAS DE DRENAJE Y ALCANTARILLADO EN DIVERSAS COLONIAS DE LAS DELEGACIONES TLÁHUAC Y MILPA ALTA PARA EL DDF
EMPRESA	PROYECTOS E INGENIERÍA PYCOR, S.A. DE C.V./PETRÓLEOS MEXICANOS/SAHOP/ SEDUE/DGAHOP/AZUCAR, S.A
PERIODO	1980-1984
PUESTO	JEFE DE GRUPO INGENIEROS/ JEFE DE PROYECTO/ GERENTE DE PROYECTO/GERENTE TÉCNICO/
ACTIVIDADES DESARROLLADAS	<p>INGENIERÍA DE CAMPO Y DE DETALLE PARA RED DE GASODUCTO EN REYNOSA, TAMPS. COORDINACIÓN GENERAL DE ACTIVIDADES DE CAMPO Y DISEÑO DE LA INGENIERÍA PARA LÍNEAS DE CONDUCCIÓN DE GAS Y PRODUCTOS DERIVADOS DEL PETRÓLEO EN BAJA CALIFORNIA NORTE, SONORA COAHUILA, VERACRUZ Y MICHOACÁN</p> <p>DELIMITACIÓN DE ZONAS FEDERALES MARÍTIMO TERRESTRE PARA SAHOP EN LOS LITORALES DE TAMPICO, ALTAMIRA Y MÁRGENES DEL RIO PANUCO EN EL ESTADO DE TAMAULIPAS.</p> <p>LEVANTAMIENTO, DESLINDE Y CENSOS DE OCUPACIONES IRREGULARES DE PREDIOS EN LA LAGUNA NEGRA DE PUERTO MARQUEZ, GUERRERO Y LA LAGUNA DE CUYUTLAN, EN MANZANILLO COLIMA PAR LA SEDUE.</p> <p>AMPLIACIÓN Y ACONDICIONAMIENTO DE RED DE AGUA POTABLE Y ALCANTARILLADO EN TEPETZINTLA, VER Y CAZONES, VER PARA DGAHOP.</p> <p>AUDITORIAS TÉCNICO-ADMINISTRATIVAS PARA FINIQUITAR OBRAS EN 23 BODEGAS DE ALMACENAMIENTO DE AZÚCAR Y PLANTAS DE MIEL PROPIEDAD DE ALMACENES Y SERVICIOS AUXILIARES, S.A. DE C.V. DEPENDIENTE DE LA EMPRESA PARAESTATAL AZUCAR,S.A.</p>

ROVAL, C&B, S. de R.L. de C.V.

EMPRESA.
PERIODO

COMPAÑÍA CONSTRUCTORA DEL CENTRO, S.A.DE C.V.
1985-1986

PUESTO

GERENTE DE CONTROL DE OBRA Y COSTOS

ACTIVIDADES DESARROLLADAS

COORDINACIÓN DEL PROYECTO Y ASISTENCIA TÉCNICA A LA DIRECCIÓN DE OBRA PARA CONSTRUCCIÓN DE COLECTORES PATRIA Y VIALIDADES AV. PATRIA EN GUADALAJARA, JALISCO.

INCLUYE EJECUCIÓN DE OBRA INDUCIDA Y REPOSICIÓN DE PAVIMENTOS SOBRE VIALIDADES AFECTADAS.

EMPRESA

PROYECTOS E INGENIERÍA PYCOR, S.A. DE C.V./PETRÓLEOS MEXICANOS/FERTILIZANTES MEXICANOS

PERIODO

1987-1988

PUESTO

GERENTE DE PROYECTOS

ACTIVIDADES DESARROLLADAS

PROYECTOS INDUSTRIALES PARA PEMEX EN LAS PLANTAS Y COMPLEJOS PETROQUÍMICOS DE POZA RICA, TUXPAN Y MATAPIONCHE VERACRUZ

INGENIERÍA DE DETALLE, CONTROL DE LA CONTAMINACIÓN AMBIENTAL Y OBRAS MAYORES EN TODAS LAS UNIDADES PRODUCTORAS DE FERTILIZANTES MEXICANOS FERTIMEX

EMPRESA

SERVICIOS GERENCIALES CORPORATIVOS, S.A.DE C.V.

PERIODO

1989-1990

PUESTO

GERENTE TÉCNICO

ACTIVIDADES DESARROLLADAS

ASISTENCIA TÉCNICA Y COORDINACIÓN DE OBRAS PARA TERMINACIÓN Y ENTREGA DE HOSPITAL CIVIL DE ESPECIALIDADES DE GUADALAJARA, JALISCO A CARGO DE COMPAÑÍA CONSTRUCTORA DEL CENTRO, S.A. DE C.V.

ROVAL, C&B, S. de R.L. de C.V.

AVENIDA INSURGENTES SUR 1677, DESPACHO 904, COLONIA GUADALUPE INN,
ALCALDÍA ÁLVARO OBREGÓN, 01020, CIUDAD DE MÉXICO

EMPRESA	INFRAESTRUCTURA CONSTRUCCIÓN Y PROMOCIÓN, S.A. DE C.V.
PERIODO	1991-2000
PUESTO	GERENTE DE CONSTRUCCIÓN
ACTIVIDADES DESARROLLADAS	<p>INTERPROTECCIÓN, S.C.</p> <p>EMPRESA LÍDER EN SEGUROS Y FIANZAS</p> <p>REFUERZO ESTRUCTURAL EN LOSAS Y MUROS DE CONCRETO EN EDIFICIO DE OFICINAS EN TLACOPAC, SAN ÁNGEL</p> <p>QUÍMICA HOECH DE MÉXICO, S.A. DE C.V./PLANTA SANTA CLARA, EDO. DE MEX.</p> <p>CONSTRUCCIÓN DE LABORATORIO DE REACTORES PLANTA KHD, CONSTRUCCIÓN DE FIRMES DE CONCRETO ARMADO PARA TRANSITO DE MONTACARGAS, REMODELACIÓN DE BAÑOS PARA PERSONAL, CAMBIO DE TECHUMBRES Y CANALONES EN ALMACENES BCII Y BCIII,</p> <p>REMODELACIÓN DE OFICINAS DE INGENIERÍA DE PLANTAS, AMPLIACIÓN DE ESTACIONAMIENTO PARA FUNCIONARIOS Y EMPLEADOS, CONSTRUCCIÓN DE PLAZOLETA CON ADOCRETO Y AMPLIACIÓN DE ÁREAS VERDES ,SELLADO DE TECHUMBRE Y DESAZOLVE DE CANALONES EN ÁREA DE ALMACENAMIENTO DE LITOGRAFICOS, CONSTRUCCIÓN DE OFICINAS PARA SUPERVISORES DE TURNO PLANTA AZO,CONSTRUCCION DE MURO PERIMETRAL DE PIEDRA BRAZA EN FACHADA PRINCIPAL Y ACCESO PRINCIPAL A LA PLANTA POR CALLE PLASTICOS,REMODELACION DE ISLA Y VIALIDAD DE LA CALLE DOS, CONSTRUCCIÓN DE FOSA DE CONCRETO ARMADO PARA DESCARGA DE PIPAS PLANTA KHD, CONSTRUCCIÓN DE ESTACIONAMIENTO PARA VEHÍCULOS DE VISITANTES, MODIFICACIÓN DE RED DE DRENAJE PLUVIAL Y CONSTRUCCIÓN DE FIRMES DE CONCRETO ARMADO EN ALMACÉN BCII, REMODELACIÓN Y AMPLIACIÓN DE OBRA EXTERIOR EN ÁREA DE INSTRUMENTACIÓN, INCLUYE GUARNICIONES, BANQUETAS, DRENAJES, CREACIÓN DE ÁREAS VERDES Y JARDINERIA,CONSTRUCCION DE FOSAS DE CONCRETO PARA BASCULAS DE DESCARGA DE PRODUCTO TERMINADO, CONSTRUCCIÓN DE SISTEMA DE DRENAJE SEPARADO E INSTALACIÓN DE FILTRO PURIFICADOR PREVIO A TRATAMIENTO, REMODELACIÓN DEL ÁREA EXTERIOR DEL EDIFICIO COMEDOR, DRENAJES, ANDADORES, GUARNICIONES Y BANQUETAS, CONSTRUCCIÓN DE ESTACIONAMIENTO Y ANDADORES DEL ÁREA DE URGENCIAS MÉDICAS, CONSTRUCCIÓN DE CIMENTACIÓN COMPENSADA Y EDIFICIO DE ESTRUCTURA METÁLICA DE CUATRO NIVELES PARA SOPORTE DE MEZCLADOR DE POLVOS EN PLANTA AZO.</p> <p>SERVICIO PANAMERICANO DE PROTECCIÓN, S.A.</p> <p>ACONDICIONAMIENTO BODEGA DR. LICEAGA PARA TRASLADO DE MONEDA METALICA.REHABILITACION MAYOR DE BODEGA Y ALMACENES GENERALES EN DR. GARCÍA DIEGO, CONSTRUCCIÓN DE MÓDULO DE AEROFASH EN EL AEROPUERTO DE LA CIUDAD DE MÉXICO, AMPLIACIÓN DE LA SUCURSAL QUERÉTARO EN ÁREA DE MANEJO DE EFECTIVO, BÓVEDA Y OFICINAS ADMINISTRATIVAS EN LA CD. DE QUERÉTARO.</p>

ROVAL, C&B, S. de R.L. de C.V.

PETRÓLEOS MEXICANOS

GERENCIA DE TRANSPORTES AÉREOS

OBRA DE MANTENIMIENTO DE LA BASE AÉREA DE VILLAHERMOSA, TABASCO

OBRA DE MANTENIMIENTO PREVENTIVO A SISTEMAS HIDRÁULICOS PARA LA TERMINAL DE TRANSPORTES AÉREOS EN EL AEROPUERTO DE LA CIUDAD DE MÉXICO.

GRAN MOTOR S.A. DE C.V. AGENCIA GENERAL MOTORS

CONSTRUCCIÓN DE EDIFICIO CON ESTRUCTURA METÁLICA Y LOSACERO ROMSA PARA GUARDADO DE AUTOS NUEVOS EN CALZ. LEGARIA Y RIO SAN JOAQUÍN.

CONSTRUCCIÓN DE EDIFICIO PARA PRE-ENTREGA DE AUTOS NUEVOS CON ESTRUCTURA METÁLICA, LOSACEROY MUROS DE CONCRETO.

GASOLEGARIA, S.A. DE C.V.

CONSTRUCCIÓN DE DRENES PARA CAPTACIÓN DE AGUAS PLUVIALES CONTAMINADAS CON GRASAS Y ACEITES PRODUCTO DE DERRAMES, DE ACUERDO A LA NORMATIVIDAD DE PEMEX.

DISTRIBUIDORA VOLKSWAGEN ECATEPEC, S.A. DE C.V.

CONSTRUCCIÓN DE SISTEMA DE TRATAMIENTO DE EFLUENTES, SEPARACIÓN DE DRENAJES, SUMINISTRO Y COLOCACIÓN DE CANALONES METÁLICOS Y CONSTRUCCIÓN DE CISTERNA PARA PARA TRATAMIENTO Y RECUPERACIÓN DE AGUA DE RECUPERACIÓN.

GRANJAS AQUANOVA, S.A. DE C.V.

CONSTRUCCIÓN DE TRES EDIFICIOS DE SERVICIOS PARA LA GRANJA CAMARONICOLA EN BOCA CEGADA, MUNICIPIO DE SAN BLAS, NAYARIT.

CONSTRUCCIÓN DE EDIFICIO DEL COMISARIADO EJIDAL, EJIDO ISLA DEL CONDE, MUNICIPIO DE SAN BLAS, NAYARIT.

AQUALARVA, S.A. DE C.V.

CONSTRUCCIÓN DE EDIFICIOS DE SERVICIOS, OFICINAS Y LABORATORIOS EN TEACAPAN, SINALOA.

DEPARTAMENTO DEL DISTRITO FEDERAL/DELEGACIÓN AZCAPOTZALCO

CONSTRUCCIÓN DE GUARNICIONES Y BANQUETAS EN LAS COLONIAS SAN JUAN TLÁHUAC, TEZOMOC Y TLATILCO.

MANTENIMIENTO CORRECTIVO MAYOR A ESCUELAS SECUNDARIAS NÚMEROS 192,193, 207,227 Y 143 EN EL ÁREA DELEGACIONAL.

ROVAL, C&B, S. de R.L. de C.V.

UNIVERSIDAD AUTÓNOMA METROPOLITANA/UNIDAD AZCAPOTZALCO

REMODELACIÓN Y ADAPTACIÓN DE LAS INSTALACIONES EN EL EDIFICIO C SEGUNDO NIVEL EN EL CADA Y COPLAN.

CONSTRUCCIÓN DE LABORATORIO DE ANÁLISIS E INCINERACIÓN DE RESIDUOS SÓLIDOS Y PELIGROSOS ANEXO AL EDIFICIO M.

READECUACIÓN DEL LABORATORIO DE LA CALIDAD DEL AGUA Y RESIDUOS EN EL EDIFICIO O

DEPARTAMENTO DEL DISTRITO FEDERAL/ DELEGACIÓN XOCHIMILCO

MANTENIMIENTO CORRECTIVO MAYOR A SEIS ESCUELAS PRIMARIAS Y JARDINES DE NIÑOS EN LA ZONA DELEGACIONAL IV.

MANTENIMIENTO CORRECTIVO MAYOR A DIEZ ESCUELAS PRIMARIAS, SECUNDARIAS Y JARDINES DE NIÑOS EN LA ZONA DELEGACIONAL VI.

GRUPO FINANCIERO SERFIN, S.A. DE C.V.

CONSTRUCCIÓN DE LA SUCURSAL BANCARIA SERFIN PLAZA ACRÓPOLIS. EN COACALCO, ESTADO DE MÉXICO.

REMODELACIÓN DE OFICINAS EN MARIANO ESCOBEDO 528 COL. ANZURES, MÉXICO D.F.

SIEMENS, S.A. DE C.V./PEMEX/REFINERÍA ING. HÉCTOR LARA SOSA

CONSTRUCCIÓN DE 7.8 KM DE DUCTOS EN LAS VIALIDADES INTERIORES DE LA REFINERÍA PARA INTRODUCCIÓN DE CABLEADO DE FUERZA Y CONTROL COMO PARTE DEL PROYECTO SECA-SEVA DE RECONFIGURACIÓN DE LAS INSTALACIONES DE LA REFINERÍA ING. HÉCTOR LARA SOSA EN CADEREYTA, NUEVO LEÓN.

INCLUYE OBRAS INDUCIDAS POR TRAZO DE RUTA, REPOSICIÓN DE PAVIMENTOS DE CONCRETO REFORZADO, REPOSICIÓN O MODIFICACIÓN DE DRENAJES PLUVIALES, SANITARIOS O INDUSTRIALES AFECTADOS POR LA INTRODUCCIÓN DE DUCTOS Y OBRAS COMPLEMENTARIAS PARA EPUNTOS DE ENTREGA DE FUERZA Y CONTROL AL INTERIOR DE INSTALACIONES INDUSTRIALES EN OPERACIÓN.

SIEMENS, S.A. DE C.V./COMISIÓN FEDERAL DE ELECTRICIDAD

OBRA CIVIL PARA LA SUBESTACIÓN ELÉCTRICA AEROPUERTO, UBICADA EN EL KM 107 DE LA CARRETERA REYNOSA-SAN FERNANDO EN EL ESTADO DE TAMAULIPAS INCLUYE CONSTRUCCIÓN DE CIMENTACIONES PARA AUTOTRANSFORMADORES, MUROS CORTA FUEGO, CUARTO DE CONTROL, CIMENTACIONES MENORES A 230 KV, ALUMBRADO Y RED DE TIERRAS, CONSTRUCCIÓN DE BARRA PERIMETRAL DE TODA LA SUBESTACIÓN.

OBRA CIVIL PARA LA SUBESTACIÓN ELÉCTRICA MATAMOROS SUR INCLUYE CONSTRUCCIÓN DE CIMENTACIONES PARA AUTOTRANSFORMADORES, MUROS CORTA FUEGO, CUARTO DE CONTROL, CIMENTACIONES MENORES A 230 KV.

ROVAL, C&B, S. de R.L. de C.V.

BURGER KING MEXICANA, S.A. DE C.V.

REESTRUCTURACIÓN DE EDIFICIO CATALOGADO A BASE DE ESTRUCTURA METÁLICA Y CONCRETO PRESERVANDO SU ASPECTO ORIGINAL, PARA LA CONSTRUCCIÓN DE RESTAURANTE TIPO IN LINE UBICADO EN LA ESQUINA DE BOLÍVAR Y MADERO, EN EL CENTRO HISTÓRICO DE LA CIUDAD DE MÉXICO.

LOTERÍA NACIONAL PARA LA ASISTENCIA PUBLICA

REESTRUCTURACIÓN Y REMODELACIÓN DEL EN EL EDIFICIO JALISCO, UBICADO EN PASEO DE LA REFORMA EN LA COL. TABACALERA., CIUDAD DE MÉXICO.

EMPRESA

INGENIERÍA CONSTRUCCIÓN Y PREFABRICADOS S.A. DE C.V.

PERIODO

2004-2010

PUESTO

DIRECTOR DE CONSTRUCCIÓN

ACTIVIDADES DESARROLLADAS

ISSSTE/ DELEGACIÓN REGIONAL PONIENTE

MANTENIMIENTO INTEGRAL A CLÍNICAS DE MEDICINA FAMILIAR CUITLÁHUAC, AZCAPOTZALCO, OBSERVATORIO Y VILLA ÁLVARO OBREGÓN.

CONSERVACIÓN Y MANTENIMIENTO A LAS ESTANCIAS DE BIENESTAR Y DESARROLLO INFANTIL NO. 30, 41, 55 Y 135.

TRABAJOS DE MANTENIMIENTO A CLÍNICA DE MEDICINA FAMILIAR AZCAPOTZALCO.

TRABAJOS DE CONSERVACIÓN Y MANTENIMIENTO AL HOSPITAL GENERAL DR. FERNANDO QUIROZ GUTIERREZ, HOSPITAL GENERAL TACUBA Y CLINICA DE ESPECIALIDADES DR. ALBERTO PISANTY DE LA DELEGACIÓN REGIONAL PONIENTE.

ICA FLUOR DANIEL S. DE R.L. DE C.V./PEMEX/REFINERÍA LÁZARO CÁRDENAS DEL RÍO

CONSTRUCCIÓN DE OBRA CIVIL Y ELECTROMECAÁNICA PARA EL PROYECTO DE RECONFIGURACIÓN DE LA REFINERÍA LÁZARO CÁRDENAS DEL RÍO, EN LA CIUDAD DE MINATITLÁN, VER. EN LAS OBRAS:

PA-19 OBRA CIVIL DE SUBESTACIÓN ELÉCTRICA, ACABADOS, INSTALACIONES HIDROSANITARIAS, ELÉCTRICAS, AIRE ACONDICIONADO Y SISTEMA CONTRA INCENDIO, ESTRUCTURA DE ACERO EN ZONA DE TRANSFORMADORES, MONTAJE DE EQUIPO ELÉCTRICO, TERRACERÍAS Y PAVIMENTOS DE CONCRETO HIDRÁULICO.

PA-31 TERRACERÍAS, PAVIMENTOS DE CONCRETO HIDRÁULICO Y DRENAJES CON TUBERÍA PAD, EN ÁREA DE ESTACIONAMIENTO DE SISTEMA CONTRA INCENDIO.

ROVAL, C&B, S. de R.L. de C.V.

PA-32 TERRACERÍAS, PAVIMENTOS DE CONCRETO HIDRÁULICO Y DRENAJES CON TUBERÍA PAD., EN ÁREA DE ALMACÉN GENERAL.

PA-06 TERRACERÍAS, PAVIMENTOS DE CONCRETO HIDRÁULICO Y DRENAJES CON TUBERÍA PAD, FABRICACIÓN DE SOPORTES DE CONCRETO PARA TUBERÍAS DE TANQUES DE ALMACENAMIENTO DE HIDROCARBUROS TV 04 Y TV 05.

FIDEICOMISO DE FOMENTO MINERO/SECRETARIA DE ECONOMÍA

PROGRAMA DE MANTENIMIENTO DEL INMUEBLE FIFFOMI PARA LA INTEGRACION DE UNIDADES ADMINISTRATIVAS DEL SECTOR MINERO EN SU ETAPA II, EN EDIFICIO SEDE EN PUENTE DE TECAMACHALCO, LOMAS DE CHAPULTEPEC.

UNIVERSIDAD AUTÓNOMA METROPOLITANA/ UNIDAD AZCAPOTZALCO

CONSTRUCCIÓN DE CASETA DE PROTECCIÓN PARA BOMBAS ENTRE LOS EDIFICIOS "I" Y "G", MANTENIMIENTO INTEGRAL AL GIMNASIO DE DUELA EDIFICIO "R", REMODELACIÓN Y AMPLIACIÓN DE LA SECCIÓN DE SERVICIOS MÉDICOS EDIFICIO "E" PLANTA BAJA, SEGUNDA ETAPA DE CONSTRUCCIÓN DE BARDA DE COLINDANCIA AL SUR DE LA UNIDAD, OBRA CIVIL E INSTALACIÓN DE PLANTAS DE EMERGENCIA PARA LOS EDIFICIOS "H" , "O" Y "HP", OBRA CIVIL E INSTALACIÓN DE PLANTA DE EMERGENCIA PARA EL EDIFICIO "P", DESBASTADO, PULIDO Y BRILLADO DE PISOS DE TERRAZO EN EL EDIFICIO "H", REMODELACIÓN DE 11 SALONES DE CLASE EDIFICIOS "K" Y "F", REHABILITACIÓN DE BANQUETAS TAPAS Y REGISTROS DE LA UNIDAD, AMPLIACIÓN Y REFUERZO CON ESTRUCTURA METÁLICA DE LABORATORIO DE PLANTA PILOTO DE TRATAMIENTO DE AGUA.

OAPAS NAUCALPAN

CONSTRUCCIÓN DE DRENAJE PLUVIAL CON TUBERÍA PAD DE 45 CM CON UNA LONGITUD DE 570 M EN AV. LOMAS VERDES NAUCALPÁN DE JUÁREZ EDO. DE MÉXICO.

CONSTRUCCIÓN DE CASETA DE RADIOCOMUNICACIÓN A UN COSTADO DEL TANQUE TIAHUI, COL. MÉXICO 68 NAUCALPAN DE JUÁREZ, EDO. DE MÉXICO

EMPRESA

SERVICIOS TÉCNICOS DE MANTENIMIENTO, CONSTRUCCIÓN Y PROYECTOS, S.A. DE C.V.

PERIODO

2011

PUESTO

CONSULTOR EXTERNO

ROVAL, C&B, S. de R.L. de C.V.

ACTIVIDADES DESARROLLADAS

UNIVERSIDAD NACIONAL AUTÓNOMA DE MÉXICO

CONSTRUCCIÓN DE LA VIALIDAD DEL CIRCUITO UNIVERSITARIO EXTERIOR Y ÁREAS DE ESTACIONAMIENTOS DEL EDIFICIO DE POSGRADO DE LA FACULTAD DE ECONOMÍA EN CIUDAD UNIVERSITARIA, INCLUYE CONSTRUCCIÓN DE TERRACERÍAS Y PAVIMENTOS, OBRAS DE DRENAJE MENOR A BASE DE ALCANTARILLAS, SUBDRENES, CUNETAS Y CONTRACUNETAS, ESTACIONAMIENTO Y OBRAS COMPLEMENTARIAS.

EMPRESA

TIZAM CONSTRUCCIONES, S.A.DE C.V.

PERIODO

2012

PUESTO

CONSULTOR EXTERNO

ACTIVIDADES DESARROLLADAS

CAMINOS Y PUENTES FEDERALES DE INGRESOS Y SERVICIOS CONEXOS

CONSULTORÍA Y ASISTENCIA TÉCNICA PARA LA ELABORACIÓN DE PROPUESTAS PARA DISTINTAS LICITACIONES PÚBLICAS NACIONALES PARA MANTENIMIENTO, CONSERVACION Y CONSTRUCCIÓN DE TRAMOS CARRETEROS, RAMPAS DE EMERGENCIA, PUENTES Y PROTECCIÓN DE TALUDES.

EMPRESA

AUDITORÍA Y CONTROL AFC, S.C.

PERIODO

2012

PUESTO

AUDITOR EXTERNO

ACTIVIDADES DESARROLLADAS

AUDITORIA TÉCNICA Y DOCUMENTAL EN VILLAHERMOSA, TABASCO, PARA 6 OBRAS TERMINADAS O EN PROCESO DE TERMINACIÓN, EJECUTADAS PARA LA PROCURADURÍA GENERAL DE JUSTICIA DEL ESTADO DE TABASCO, POR DIVERSOS CONTRATISTAS LOCALES.

EMPRESA

INGENIERÍA ESTRUCTURAL Y SUPERVISIÓN, S.A. DE C.V

PERIODO

2012-2013

PUESTO

CONSULTOR EXTERNO

ACTIVIDADES DESARROLLADAS

SECRETARÍA DE EDUCACIÓN PÚBLICA

ROVAL, C&B, S. de R.L. de C.V.

ELABORACIÓN DE DICTÁMENES ESTRUCTURALES DE LOS EDIFICIOS E INSTALACIONES QUE ALBERGAN JARDINES DE NIÑOS, PRIMARIAS Y SECUNDARIAS, DEPENDIENTES DE LA SECRETARÍA DE EDUCACIÓN PÚBLICA, UBICADOS EN LAS DELEGACIONES GUSTAVO A. MADERO, VENUSTIANO CARRANZA E IZTAPALAPA. .

EMPRESA

GRUPO CONSTRUCTOR EMPRESARIAL

2014-ACTUAL

PERIODO

GERENTE DE CONSTRUCCIÓN

PUESTO

INGENIERÍA SANEAMIENTO Y CONSTRUCCIÓN ISCO, S.A. de C.V./SECRETARÍA DEL MEDIO AMBIENTE

ACTIVIDADES DESARROLLADAS

CONTRATO CPSG/277/A/2014 SERVICIO DE DESAZOLVE Y LIMPIEZA DEL LAGO DEL BOSQUE DE SAN JUAN DE ARAGÓN, INCLUYE LEVANTAMIENTO BATIMÉTRICO DEL LAGO, REHABILITACIÓN Y REFORESTACIÓN DE 4 ISLETAS, CONSTRUCCIÓN DE JARDINERAS EN EL PERÍMETRO DEL LAGO, PLANTACIÓN DE BARRERA VERDE PERIMETRAL, REFORESTACIÓN DE PENÍNSULA Y ACCESOS DE ANDADOR DEL LAGO.

ROVAL, C&B, S. de R.L. de C.V.

AVENIDA INSURGENTES SUR 1677, DESPACHO 904, COLONIA GUADALUPE INN,
ALCALDÍA ÁLVARO OBREGÓN, 01020, CIUDAD DE MÉXICO

CURRICULUM VITAE

ING. FELIPE DE JESUS TORRES VELAZQUEZ

TITULO INGENIERO ELECTRICISTA

INSTITUCION ESCUELA SUPERIOR DE INGENIERIA MECANICA Y ELECTRICA I.P.N.

AÑO EGRESO 1982

CURSOS ESPECIALIZACION

SISTEMAS ELECTRICOS DE POTENCIA

INSTITUCION

DIVISION DE EDUCACION CONTINUA
UNAM.

INSTALACIONES ELECTRICAS PARA EDIFICIOS

DIVISION DE EDUCACION CONTINUA
UNAM

MANTENIMIENTO A INSTALACIONES ELECRTOMECANICAS PARA EDIFICIOS AMERIC.

ADMINISTRACION BASICA

IPADE

ADMINISTRACION II

IPADE

DISEÑO DE PANELES SOLARES ASOCIACION DE INSTITUCIONES DE DE ENERGIA SOLAR AC.

EXPERIENCIA PROFESIONAL (ULTIMOS 10 AÑOS)

- 1.- DISEÑO, PROYECTO Y EJECUCIÓN DE INSTALACIONES ELÉCTRICAS DE MEDIA Y BAJA TENSIÓN PARA LA NAVE INDUSTRIAL DE LA LA EMPRESA GLOBALCHEM S DE RL , UBICADA EN AV. DE LA INDUSTRIA NO. 22 FRACC. IND. EL TRÉBOL TEPOTZOTLÁN EDO DE MEX.

ALUMBRADO TIPO INDUSTRIAL Y OFICINAS

CONTACTOS MONOFÁSICOS 127 V

CONTACTOS TRIFÁSICOS 220 V

FUERZA (ALIMENTADORES PARA MOTORES Y EQUIPO INDUSTRIAL)

TABLEROS GENERALES TIPO I – LINE

TABLEROS DE DISTRIBUCIÓN

ALIMENTADORES GENERALES PARA TABLEROS

CANALIZACIONES DE FUERZA

SISTEMA DE TIERRAS

SUBESTACIÓN ELÉCTRICA TIPO PEDESTAL 300 KVA

ALIMENTACIÓN ELÉCTRICA DE MEDIA TENSIÓN

TRANSICIÓN AÉREO SUBTERRÁNEA

EMPRESA CONTRATANTE : CONTROL Y MANTENIMIENTO DE SUBESTACIONES S.A. DE C.V.

ING. ALFREDO AGASSINI ANZALDUA TEL 5534335032

ROVAL, C&B, S. de R.L. de C.V.

AVENIDA INSURGENTES SUR 1677, DESPACHO 904, COLONIA GUADALUPE INN,
ALCALDÍA ÁLVARO OBREGÓN, 01020, CIUDAD DE MÉXICO

2.- DISEÑO, PROYECTO Y EJECUCIÓN DE INSTALACIONES DE CCTV PARA 89 CÁMARAS DE VIGILANCIA DEL TIPO INTELIGENTE EN EL CAMPO DE INVESTIGACIÓN DE LA SAGARPA UBICADO EN TECÁMAC EDO. DE MEX.
EMPRESA CONTRATANTE: UPEII

ING. HERIBERTO VIVIAN CALDERÓN TEL 5533550306

3.- DISEÑO, PROYECTO Y EJECUCIÓN DE LAS INSTALACIONES ELÉCTRICAS DE MEDIA Y BAJA TENSIÓN DEL CON-
-JUNTO RESIDENCIAL LA CEIBA UBICADO EN VALLE DE BRAVO EDO DE MEX. CARRETERA LIBRE VALLE DE B
BRAVO – MÉXICO KM. 2.5 PARA LA EMPRESA GERENCIA DE CONSTRUCCIÓN INMOBILIARIA S.A.

ALUMBRADO
CONTACTOS
FUERZA
ALIMENTADORES GENERALES
CANALIZACIONES
SUBESTACIÓN ELECTRICA

EMPRESA CONTRATANTE ING. ALFREDO AGASSINI ANZALDUA TEL 5534335032

4.- DISEÑO, PROYECTO, Y EJECUCIÓN DE LAS INSTALACIONES ELÉCTRICAS DE BAJA TENSIÓN, CONTROL E INSTRU-
-MENTACION DEL PROYECTO DE COGENERACION DE ENERGIA EN LA PLANTA DE POLIOLES UBICA-
-DA EN PASEO TOLLOCAN 1234 LERMA EDO DE MÉXICO.

EMPRESA CONTRATANTE RENGEN S.A. DE C.V.
RESPONSABLE ING. RAFAEL FERNÁNDEZ HERNÁNDEZ TEL 55 34482527

ALUMBRADO TIPO INDUSTRIAL Y OFICINAS
CONTACTOS MONOFÁSICOS 127 V
CONTACTOS TRIFÁSICOS 220 V
FUERZA (ALIMENTADORES PARA MOTORES Y EQUIPO INDUSTRIAL)
TABLEROS GENERALES TIPO I – LINE
TABLEROS DE DISTRIBUCIÓN
ALIMENTADORES GENERALES PARA TABLEROS
CANALIZACIONES DE FUERZA
SISTEMA DE TIERRAS
SUBESTACIÓN ELÉCTRICA TIPO PEDESTAL 1000 KVA
ALIMENTACIÓN ELÉCTRICA DE MEDIA TENSIÓN
TRANSICIÓN AÉREO SUBTERRÁNEA

5.- DISEÑO, PROYECTO Y EJECUCIÓN DE LAS INSTALACIÓN ELÉCTRICA DE MEDIA TENSIÓN PARA LOS SIG. CON-
-JUNTOS HABITACIONALES.

TRANSICIÓN AÉREO SUBTERRÁNEA
SUBESTACIÓN ELÉCTRICA TIPO PEDESTAL DE 225 KVA
ALIMENTACIONES DE BAJA TENSIÓN DEL TR A CONCENTRACIÓN DE MEDIDORES

A) CONJUNTO HABITACIONAL CALLE 2 INVI
B) CONJUNTO HABITACIONAL DESARROLLO MONARCA INVI
C) CONJUNTO HABITACIONAL PRIMAVERA INVI
PARA LA EMPRESA CONSTRUCCIONES PJR S.A. DE C.V.

ROVAL, C&B, S. de R.L. de C.V.

AVENIDA INSURGENTES SUR 1677, DESPACHO 904, COLONIA GUADALUPE INN,
ALCALDÍA ÁLVARO OBREGÓN, 01020, CIUDAD DE MÉXICO

TITULAR ING. PABLO JIMENEZ

6.- DISEÑO Y PROYECTO DE LAS INSTALACIONES HIDRO-MECANICAS PARA EL EDIFICIO HABITACIONAL DEL INVI PARA 80 VIVIENDAS UBICADO EN CALLE SAN JUAN TLIHUACA NO. 41 COL. SAN JUAN TLIHUACADELG. AZ-CAPÓTZALCO

EMPRESA CONTRATANTE CONSTRUCCIONES DEL CENTRO S.A. DE C.V.

ING. MANUEL CELAYA

7.- DISEÑO, PROYECTO Y EJECUCIÓN DE LAS INSTALACIONES ELÉCTRICAS DE BAJA TENSIÓN A PRUEBA DE EXPLOSIÓN PARA LA ESTACIÓN DE REBOMBEO DE GAS UBICADA EN CARRETERA JOROBAS -TULA KM. 34 TULA EDO. DE MÉXICO.

ALUMBRADO EXTERIOR ÁREA CLASIFICACIÓN 1 DIVISIÓN 2

CONTACTOS ÁREA CLASIFICACIÓN 1 DIVISIÓN 2

FUERZA ÁREA CLASIFICACIÓN 1 DIVISIÓN 2

ALIMENTADORES GENERALES

CANALIZACIONES P.G.G. CED. 40

SUBESTACIÓN ELÉCTRICA EN GABINETE DE 750 KVA

EMPRESA CONTRATANTE ABENGOA S.A. DE C.V.

TITULAR ING. ERNESTO CABALLERO

8.- DISEÑO, PROYECTO Y EJECUCIÓN DEL PROYECTO DE LAS INSTALACIONES ELÉCTRICAS DE MEDIA Y BAJA TENSIÓN DE LA PLANTA QUÍMICA POLIQUIMICOS S.A. DE C.V. UBICADA EN EL PARQUE INDUSTRIAL TOLUCA 2000 UBICADA EN XONACATLAN EDO. DE MÉXICO

ALUMBRADO TIPO INDUSTRIAL Y DE OFICINAS

CONTACTOS MONOFÁSICOS 127 V

CONTACTOS TRIFÁSICOS 220V

FUERZA ALIMENTACIONES PARA 40 MOTORES DE DIVERSAS CAPACIDADES

CENTRO DE CONTROL DE MOTORES DESDE 1 H.P. HASTA 40 H.P.

TABLEROS TIPO I LINE

TABLEROS DE DISTRIBUCIÓN

ALIMENTADORES GENERALES

SISTEMA DE TIERRAS

CANALIZACIONES ELÉCTRICAS DE FUERZA

INSTALACIÓN DE PARARRAYOS

SUBESTACIÓN ELÉCTRICA

EMPRESA CONTRATANTE ASESORÍA Y SERVICIO INDUSTRIAL S.A. DE C.V.

ING. VÍCTOR QUEVEDO TEL 5525097951

9.- DISEÑO, PROYECTO Y EJECUCIÓN DE INSTALACIONES ELÉCTRICAS DE MEDIA Y BAJA TENSIÓN PARA LA AGENCIA DE AUTOS NISSAN GRUPO SONI UBICADA EN AV, POPOCATÉPETL NO. 1421 COL SAN ANDRÉS TETEPIL

ROVAL, C&B, S. de R.L. de C.V.

AVENIDA INSURGENTES SUR 1677, DESPACHO 904, COLONIA GUADALUPE INN,
ALCALDÍA ÁLVARO OBREGÓN, 01020, CIUDAD DE MÉXICO

-CODELEG. BENITO JUÁREZ

ALUMBRADO TIPO INDUSTRIAL Y DE OFICINAS
CONTACTOS MONOFÁSICOS 127 V
CONTACTOS TRIFÁSICOS 220 V
FUERZA PARA MOTORES DESDE 1 H.P. HASTA 30 H.P.
TABLEROS GENERALES TIPO I LINE
TABLEROS DE DISTRIBUCIÓN
SISTEMA DE TIERRAS
ALIMENTADORES GENERALES
CANALIZACIONES
SUBESTACIÓN ELÉCTRICA TIPO PEDESTAL DE 300 KVA

EMPRESA CONTRATANTE VANGUARDIA ARQUITECTÓNICA S.A. DE C.V.
ARQ. RAFAEL JUÁREZ FRANCO 5550062226

10.- DISEÑO, PROYECTO Y EJECUCIÓN DE INSTALACIONES ELÉCTRICAS DE MEDIA Y BAJA TENSIÓN PARA LA AGEN-
-CIA DE AUTOS NISSAN GRUPO SONI UBICADA EN AV, REVOLUCIÓN NO. 935 COL MIXCOAC DELEGACIÓN
BENITO JUÁREZ

ALUMBRADO TIPO INDUSTRIAL Y DE OFICINAS
CONTACTOS MONOFÁSICOS 127 V
CONTACTOS TRIFÁSICOS 220 V
FUERZA PARA MOTORES DESDE 1 H.P. HASTA 30 H.P.
TABLEROS GENERALES TIPO I LINE
TABLEROS DE DISTRIBUCIÓN
SISTEMA DE TIERRAS
ALIMENTADORES GENERALES
CANALIZACIONES
SUBESTACIÓN ELÉCTRICA TIPO PEDESTAL DE 300 KVA

EMPRESA CONTRATANTE VANGUARDIA ARQUITECTÓNICA S.A. DE C.V.
ARQ. RAFAEL JUÁREZ FRANCO 5550062226

TRABAJOS DE SUPERVISION

INSTITUTO MEXICANO DEL SEGURO SOCIAL

HOSPITAL GENERAL DE ZONA “ FIDEL VELAZQUEZ “ ECATEPEC EDO. DE MEX.

CLINICA No. 42 ECATEPEC EDO. DE MEX.

LABORATORIO DE CITOLOGIA CENTRO MEDICO LA RAZA

INSTALACIONES ELECTROMECANICAS MONTERREY S.A. DE C.V.

ROVAL, C&B, S. de R.L. de C.V.

AVENIDA INSURGENTES SUR 1677, DESPACHO 904, COLONIA GUADALUPE INN,
ALCALDÍA ÁLVARO OBREGÓN, 01020, CIUDAD DE MÉXICO

EDIFICIO PARA OFICINAS DE HEWLETT PACKARD. SANTA FE
CARGA INSTALADA 1000 KVA

EDIFICIO PARA OFICINAS DE HEWLETT PACKARD. CARRETERA MEXICO TOLUCA KM. 0.5 COL. LOMAS DE BARRILACO
CARGA INSTALADA 3000 KVA

SECRETARIA DE OBRAS PUBLICAS DE LA CDMEX

EDIFICIOS DE LA PGJ DE LA CDMEX

FRAY SERVANDO TERESA DE MIER NO. 423 COL. CENTRO(12 niveles)
CARGA INSTALADA 750 KVA

JOSE Ma. IZAZAGA No. 167 COL CENTRO(18 niveles)
CARGA INSTALADA 750 KVA

CONTROL Y MANTENIMIENTO DE SUBESTACIONES S.A. DE C.V.

NAVES INDUSTRIALES PARQUE INDUSTRIAL SAN MARTIN OBISPO PUNTA NORTE TLALNEPANTLA EDO. DE MEX.
AGAVE 2 **CARGA INSTALADA 300 KVA**
AGAVE 3 **CARGA INSTALADA 500 KVA**
AGAVE 4 **CARGA INSTALADA 500 KVA**
AGAVE 5 **CARGA INSTALADA 225 KVA**

ASI COMO EL DISEÑO , PROYECTO Y EJECUCION DE INSTALACIONES ELECTROMECANICAS DIVERSAS PARA LA INDUSTRIA NACIONAL DE LAS AREAS DE MANUFACTURA, METALMECANICA , AUTOMOTRIZ, QUIMICA Y HOSPITALARIA COLABORANDO PARA EL MEJOR DESARROLLO DEL PAIS.

INFRAESTRUCTURA Y EQUIPOS

CAMIONETA PICK UP DE 1.5 TON MARCA CHEVROLET RAM MOD 2003
CAMIONETA PICK UP DE 1.5 TON MARCA CHEVROLET SILVERADO 1999
CAMIONETA TIPO VAN PARA 10 PASAJEROS MARCA FORD. MOD. 2000

TARRAJA ELECTRICA PARA TUBO CONDUIT DE HASTA 4" DE DIAM. 1 PZA
TARRAJA MANUAL PAR TUBO DE 1" A 2" DE DIAM. 3 PZA
TRIPIE PARA SUJECION DE TUBERIAS 4 PZA
CORTADOR ELECTRICO TIPO CICLON 3 PZA
ARNESES CERTIFICADOS POR LA STyPS
ESCALERAS DE FIBRA DE VIDRIO DE 8 PELDAÑOS 3 PZA
ESCALERAS DE ALUMINIO DEBLE ALTURA 3 PZA
KIT DE HARRAMIENTA MANUAL 20 EQUIPOS

ROVAL, C&B, S. de R.L. de C.V.

AVENIDA INSURGENTES SUR 1677, DESPACHO 904, COLONIA GUADALUPE INN,
ALCALDÍA ÁLVARO OBREGÓN, 01020, CIUDAD DE MÉXICO

IMÁGENES DE LOS TRABAJOS REALIZADOS EN DIFERENTES PLANTAS

PLANTA DE REBOMBEO DE GAS TULA HIDALGO CUARTO ELECTRICO

INSTALACION DE FUERZA ENTRE TABLEROS GENERALES Y SUBESTACION
ELECTRICA



ROVAL, C&B, S. de R.L. de C.V.

AVENIDA INSURGENTES SUR 1677, DESPACHO 904, COLONIA GUADALUPE INN,
ALCALDÍA ÁLVARO OBREGÓN, 01020, CIUDAD DE MÉXICO

**PLANTA POLIQUIMICOS FRACC. INDUSTRIAL TOLUCA 2000
INSTALACION ELECTRICA DE FUERZA PARA MOTORES**



ROVAL, C&B, S. de R.L. de C.V.

AVENIDA INSURGENTES SUR 1677, DESPACHO 904, COLONIA GUADALUPE INN,
ALCALDÍA ÁLVARO OBREGÓN, 01020, CIUDAD DE MÉXICO

**PLANTA POLIQUIMICOS FRACC. IND. TOLUCA 2000
INSTALACION ELECTRICA DE ILUMINACION**



ROVAL, C&B, S. de R.L. de C.V.

AVENIDA INSURGENTES SUR 1677, DESPACHO 904, COLONIA GUADALUPE INN,
ALCALDÍA ÁLVARO OBREGÓN, 01020, CIUDAD DE MÉXICO

**PLANTA POLIOLES PARQUE INDUSTRIAL LERMA TOLLOCAN
MONTAJE DE TABLEROS DE BAJA TENSION**



ROVAL, C&B, S. de R.L. de C.V.

AVENIDA INSURGENTES SUR 1677, DESPACHO 904, COLONIA GUADALUPE INN,
ALCALDÍA ÁLVARO OBREGÓN, 01020, CIUDAD DE MÉXICO

INSTALACION DE TABLEROS I LINE CON ALIMENTADOR GENERAL Y CANALIZACION TIPO CHAROLA



ROVAL, C&B, S. de R.L. de C.V.

AVENIDA INSURGENTES SUR 1677, DESPACHO 904, COLONIA GUADALUPE INN,
ALCALDÍA ÁLVARO OBREGÓN, 01020, CIUDAD DE MÉXICO

**PLANTA POLIOLE PARQUE INDUSTRIAL LERMA TOLLOCAN
INSTALACION DE TABLERO DE BAJA TENSION CON INTERRUPTOR GENERAL
ELECTROMAGNETICO**



ROVAL, C&B, S. de R.L. de C.V.

AVENIDA INSURGENTES SUR 1677, DESPACHO 904, COLONIA GUADALUPE INN,
ALCALDÍA ÁLVARO OBREGÓN, 01020, CIUDAD DE MÉXICO

INSTALACION DE CANALIZACION TIPO CHAROLA



ATENTAMENTE

**LIC. NANDO ROGENERI VALDESPINO KURI
APODERADO LEGAL**

ROVAL, C&B, S. de R.L. de C.V.

AVENIDA INSURGENTES SUR 1677, DESPACHO 904, COLONIA GUADALUPE INN,
ALCALDÍA ÁLVARO OBREGÓN, 01020, CIUDAD DE MÉXICO